

飛揚假期 Felex Holidays

Tel : 604-961-6619 www.FelexLiu.com felex6@gmail.com

日本關西風情 7 天 5 夜 (2019)

琵琶湖、京都、奈良、大阪...



行程重點

- **特色安排**：全新調整無購物旅遊，讓貴賓有充足的時間體驗關西四都風情，適合關東旅遊後的日本重遊
 - **東京**到京都搭乘**新幹線子彈火車**
 - **京都**：體驗古都極緻典雅的藝術文化及四季醉人的景緻
 - **清水寺**(精彩影片)、**賞櫻**(精彩影片)、**金閣寺**(精彩影片)、**金閣寺**(雪景)(精彩影片)
 - **搭乘嵯峨野浪漫小火車**，沿著保津川奔馳，欣賞日本春櫻、夏綠、秋楓動人美景
 - **古都散策** - 京都的風味，在巷弄間，精心設計散策路線
 - **體驗古都藝術**：友禪染
 - **奈良**：日本文明的起點
 - **大阪**：品嚐各類傳統小吃美食及享受自由逛街購物的樂趣
- **精選住宿**：
 - **東京都中心飯店**：方便自由行樂趣
 - **琵琶湖區溫泉飯店**：欣賞京都近郊琵琶湖和比叡山的雅景，享用京風會席料理
 - **京都市區飯店**：地點適中，可享受古都極緻的散策樂趣
 - **大阪地區飯店**：精緻豪華，地點適中

*超值旅遊對飯店品質要求很高，日本飯店一房難求，請貴賓容許我們在京都地區有調整飯店住宿順序、天數以及行程調換的權利
- **品味美食**：美食是高品味旅遊不可或缺的，餐食安排也是超值旅遊非常自豪的一部分，每個餐食都是我們產品小組親自品嚐後評選出來，絕非一般團體餐



每日行程

第1天

第1天 美國 USA/ 加拿大 Canada → 日本 Japan

第2天

第2天 抵達日本成田新東京國際機場 **NRT** (48 英里，1.7 小時) 或 東京羽田國際機場 **HND** (14 英里，0.5 小時) 飯店 Hotel 【晚餐】

- ▶ 提早抵達貴賓今天請您務必於 15:00-17:30pm 之間抵達飯店 check in，導遊將帶您前往餐廳享用晚餐，非常謝謝！
- ▶ 航班於當日指定時間抵達，超值專員機場接機，搭乘機場巴士 Limousine Bus 前往飯店。
 - 接機航班抵達時段：NRT 12:30pm - 6:00pm, HND 11:00am - 7:30pm 如無法配合，請自行前往飯店會合。
- ▶ 抵達成田機場第 3 航站貴賓，恕無法安排接機。抵達後，請自行於第 3 航站 1 樓搭乘機場巴士 Limousine Bus 到飯店與團體會合。
※巴士時刻表請參考成田機場官網
- ▶ 提早到的貴賓，可自由享受飯店及周邊的巡遊。
- ▶ 6:00pm 之後航班抵達的貴賓，請自行用餐。
 - 抵達後超值旅遊將退款：大人小孩一律一人 2000 日圓。

📍【晚餐】精選特色套餐

🏨 Keio Plaza Shinjuku(Superior room) 或 Imperial hotel Ginza

第 3 天

第3天 東京 Tokyo 🚄(6 英里，0.5 小時) 新幹線子彈火車 Bullet train 🚄(288 英里，2.3 小時) 京都 Kyoto 🚄(13 英里，1 小時) 溫泉飯店 Hot Spring Ryokan 【三餐】

- ▶ 東京車站 Tokyo Station：除了去搭乘子彈火車到京都外，並參觀以文藝復興式紅磚瓦（赤煉瓦）為建築特色的歷史文化景點。
- ▶ Miho 美術館 Miho Museum：遠離塵囂，來一趟貝聿銘設計的日本建築之旅。(精彩影片)(休館期間，將以二条城代替)
- ▶ 溫泉飯店 Hot Spring Ryokan：溫泉浴後，著和式浴袍，於大宴會場享用精緻京都風味會席料理。(精彩影片)

📍【早餐】飯店內(有 3 個餐廳供您選擇) 【午餐】東京車站內開心精選自己的午餐 【晚餐】精選京風會席料理

🏨 Hanakaido Hotel 或 Yumoto Kan 或 Biwako Hotel

第 4 天

第4天 溫泉飯店 Hot Spring Ryokan 🚄(12 英里，50 分鐘) 京都 Kyoto 【三餐】

- ▶ 龜崗 Kameoka：搭乘嵯峨野浪漫小火車 Sagano Romantic Train。
(1/1-2/28 小火車停開，以天龍寺 Tenryuji Temple 代替) (精彩影片)
- ▶ 嵐山 Arashiyama 參觀：嵐山古鎮、渡月橋 Togetsu-kyo Bridge、竹林步道 Bamboo Walking Path。(精彩影片)
- ▶ 金閣寺 Kinkakuji Temple：陽光照耀下，金箔裝飾的外牆，顯得金碧輝煌、絢麗奪目。

- 京都巷弄散策：京都最美的就是巷弄，最好的體驗就是徒步穿梭其間，那些極致、迷人的京風味，永遠看不膩。
- 特別安排友禪染手帕體驗，製作出專屬自己的紀念品。

📍【早餐】和式套餐 【午餐】精選京風味定食 【晚餐】A5 近江牛或同等級和牛鐵板燒

📍kyoto Hotel Okura 或 Hotel Nikko Princess Kyoto

第5天

第5天 京都 Kyoto 【三餐】

今日超值旅遊設計整日行程不使用 Bus，帶您以徒步方式穿梭京都巷弄之間，細細品味京都傳統的風味

- 早上：超值旅遊根據四季精心設計京都半日散策遊，讓您春櫻、夏綠、秋風、冬雪，漫遊感受古都各色醉人美景。
 - 清水寺地區：三年坂 Sannezaka、二年坂 ninenzaka、清水坂 Kiyomizuzaka、清水寺 Kiyomizu Temple(自由參觀)。
 - 第一段散策當中，超值帶您穿越京都的大街小巷，徹底體驗京都風味。此段為平路，距離 1.5 英里、約需 1 小時行走之後，會在円山公園附近歇腳喫茶。
 - 第二段將沿著清水寺參道一路參觀，此段為上坡，距離 0.8 英里、約需 45 分鐘行走。
- 下午：超值旅遊精選路線，貴賓可依您的興趣自由探險
 - 美食之旅：徒步散策明治風味的街道及當地的傳統市場-錦市場。
 - 歷史之旅：自行自費乘坐當地電車尋訪千本鳥居伏見稻荷神社。
(因京都地區夏季炎熱，超值在 7 月~9 月中會作適當的調整)

📍【早餐】自助餐或和式套餐 【午餐】精選日式法國套餐或日式義大利套餐 【晚餐】推薦精選京都名物"名代豬排飯"

📍kyoto Hotel Okura 或 Hotel Nikko Princess Kyoto

第6天

第6天 京都 Kyoto 🚗(27 英里，1 小時) 奈良 Nara 🚗(20 英里，50 分鐘) 大阪 Osaka 【早、午餐】

- 奈良 Nara 參觀：奈良公園 Nara Park、東大寺 Todaiji temple、奈良大佛 Nara Great buddha。(精彩影片 1)、(影片 2)
- 大阪城公園 Osaka Castle Park：上天守閣，不上天守閣無法領略城堡建造的目的及其剛與柔的內涵。
- 心齋橋 Shinsaibashi / 道頓堀 Dotonbori (特別安排傍晚以後的時間為自由活動。為達到真正自由的效果，晚餐不包)

📍【早餐】自助餐 【午餐】精選和食套餐 【晚餐】自費(各式大阪美食供您選擇)

📍Nikko Hotel Osaka 或 Imperial Hotel Osaka

第7天

第7天 關西或伊丹機場(KIX)or (ITM) →目的地 Next Destination 【早餐】

- ▶ 航班於指定時間離開，超值專員安排由專車送往機場(非當日離開之貴賓，恕不提供此服務)
 - 送機航班時段：KIX 9:00am-7:00pm, ITM 7:50am-2:45pm
- ▶ 上午航班的貴賓，早餐後，導遊帶您搭乘專車或機場巴士，前往關西機場登機
- ▶ 下午航班的貴賓，早餐後，導遊協助您自由前往購物，之後再帶您搭乘專車或機場巴士，前往關西機場登機
- ▶ 大阪伊丹機場離開的貴賓，早餐後，導遊帶您搭乘專車或機場巴士前往機場。經成田轉機的貴賓，請自行轉機
- ▶ 貴賓可選擇返回美國、加拿大。也可以選擇加停臺北、香港及日本、東南亞、中國大陸各大城市 (費用另計)

📍【早餐】飯店日西式自助餐



Miho 美術館

Miho 美術館位在一個山谷之中，為著名的建築大師貝聿銘所設計的。古代埃及、希臘、羅馬、中國、西亞洲、南亞洲等世界優秀美術品約 200 件及日本美術品約 200 件同時展出。



嗟峨野浪漫小火車

全長 7.3 公里，單趟車程約 25 分鐘，火車沿著秀麗的保津川 Hozugawa 河谷奔馳，春天山櫻朵朵，夏天一片新綠，秋天滿山楓紅，自然風光令人心曠神怡。



嵯峨野/嵐山

是古代天皇貴族們的郊遊行樂地，風景極為優美，特別是春來賞櫻，秋到觀楓，自古即是有名的賞櫻觀楓勝地。嵐山古鎮仍然大面積的保留許多古宅、古寺，每家宅院裡都栽植櫻花和楓樹，使這個古老的小鎮，在春、秋兩季更呈現無比的風情。



渡月橋

嵐山風景區的中心，橫跨大堰川，橋墩用鋼筋建造，而橋面則為木造，古色古香，與周圍嵐山的自然景觀相映成趣。



竹林步道

嵐山火車站附近一片茂密竹林，高聳雲霄，風來搖曳生姿，漫步其中小徑，閑靜中盡是詩情畫意。



天龍寺

京都五大名山之第一山（山在日文的意思是佛教宗派）。寺內的曹源池庭園為日本名匠夢窓疏石所設計，將京都貴族文化的優雅和禪風的幽玄完美融合，是京都最著名的亭園之一。列名聯合國世界文化遺產。



京都

西元 794 年至 1869 年，京都作為日本國都長達 1075 年。京都是世界最美麗的城市之一，它的美，源自於精緻而獨特的藝術文化和風華耀人的歷史光澤，也因此使它擁有 17 處聯合國指定的世界文化遺產（清水寺、金閣寺、二條城、天龍寺...等）。



金閣寺

建於 1397 年，原為幕府將軍足利義滿的別墅，後改為佛寺名鹿苑寺 Rokuonji，因外表貼滿金箔又稱金閣寺。日本著名激進派小說家三島由紀夫，以此地為背景的著名小說「金閣寺」，更讓它揚名海內外。



祇園

從江戶時代起便是著名的煙花地。現今，除有許多傳統商店外，馬路巷弄中，仍有許多風格古典的高級茶館和料亭，以藝妓舞蹈招待客人，如果您運氣好的話，也許可在街道上碰到艷妝出場の正牌京都藝伎。



奈良公園

園內不僅擁有許多奈良最重要的名勝古蹟（如：東大寺、興福寺、奈良國立博物館、春日大社等），還豢養了成群的梅花鹿，遊客可購買鹿餅餵牠們，非常好玩！



東大寺

原寺建於西元 751 年，後 1180 年毀於戰火。現今之建築乃重建於 1709 年。雖然只有原建築的三分之二，但仍為世界最大的木造建築，列名聯合國世界文化遺產之一。奈良大佛即安放於此。



奈良大佛

高 14.98 公尺，面部長 5.33 公尺，佛手長 3.6 公尺，總重 380 噸，是世界最大的青銅佛像。慈眉善目，據說其詩籤非常靈驗，您不妨試試！



大阪

大阪府位於日本的中西部近畿地方的中央，三面環山，西臨弓形的大阪灣，因靠近古都—京都和奈良，從九世紀起，即以水陸交通要塞而迅速發展為日本最大的商業經濟中心。



心齋橋

是大阪最大，最具代表性的購物區，這裡有大型百貨公司、百年老舖、各種平民小店櫛比鱗次。還有許多餐飲店，除了日本料理外，可品嚐世界各國不同風味料理。



道頓堀

這南北不到 200 公尺，東西大約 700 公尺的區域裡，集中了大阪最燈紅酒綠的餐館，也匯聚了最大量的日本小吃美食，大阪有「天下之廚房」的美譽，而這裡是大阪美食之中心。



新宿：京王廣場大飯店 (Keio Plaza)

是東京地區數一數二的超級豪華大飯店，位於東京絕佳購物、餐飲地段，許多商店都在步行的距離內，著名景點「東京都廳」更是近在眼前。

房間基本資料：

房型： Plaza Superior South Tower 面積：30.1m²

Twin Bed：120 x 203cm * 2 床

DBL Bed：240 x 203 cm * 1 床

三人房：酒店無正式三人房，將以 Twin Bed 加活動床 (120 x 188 cm) 安排。



銀座：帝國大飯店 (Imperial Hotel Tokyo)

坐擁中心地帶，從飯店前往皇宮、銀座區以及附近 3 個車站都只需步行 5 分鐘即可抵達。設有健身中心、室內游泳池、美容按摩沙龍以及免費無線網路等設施。

房間基本資料：

房型：Tower Building Standard Room 面積：31m²

Twin Bed：110 x 205 cm * 2 床

DBL Bed：170 x 205 cm * 1 床

三人房：酒店無正式三人房，將以 Twin Bed 加活動床(97x195cm)安排。



琵琶湖：花街道溫泉飯店(Hanakaido Hotel)

座落於琵琶湖畔，以其高貴尊雅的建築風格，風雅寬闊的自然庭園，名列日本 100 大知名溫泉飯店，在此可盡情享受泡湯樂趣。

房間基本資料：

房型：日式客房 Japanese Style Room 面積：36-42.5m²(8-10Tatami)

二人房：日式床墊 * 2 床

三人房：本房型無正式三人房，將以增加一床日式床墊安排。



琵琶湖：湯元館溫泉飯店(Yumoto Kan)

湯元館處處瀰漫著濃厚的日本傳統氣息，除了優質的溫泉、精緻的日本料理及典雅的日式客房外，位於頂樓的露天溫泉擁有絕佳的視野，讓您飽覽琵琶湖的絕色風光。

房間基本資料：

房型：日式客房 Japanese Style Room 面積：30-52m²(8-12Tatami)

二人房：日式床墊 * 2 床

三人房：本房型無正式三人房，將以增加一床日式床墊安排。

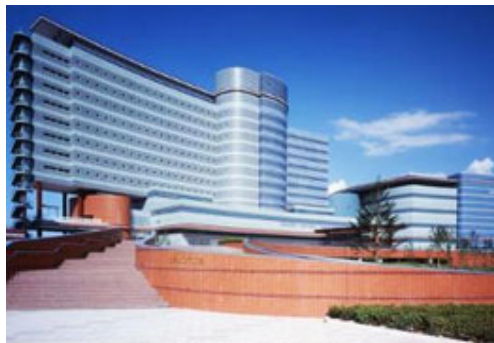

琵琶湖：琵琶湖大飯店 (Biwako Hotel)

座落於琵琶湖畔，以其豪華的建築風格、賓至如歸的貼心服務及京都風味會席料理聞名。飯店內就可以欣賞到一望無際的琵琶湖景觀。

房間基本資料：

房型：Deluxe Floor Lumina 面積：33-40m²

Twin Bed：120 x 203 cm * 2 床

DBL Bed：160 x 203 cm * 1 床

三人房：本房型無正式三人房，將以 Twin Bed 加活動床(110x188cm)安排。



京都：大倉大飯店 (Kyoto Hotel Okura)

日本排名第三大飯店，擁有百年歷史，座落於京都熱鬧的四條河原町，鄰近眾多知名觀光景點。

房間基本資料：

房型：Standard Room 面積：37.2m²

Twin Bed : 120 x 210 cm * 2 床

DBL Bed : 180 x 210 cm * 1 床

三人房 : 酒店無正式三人房，將以 **Twin Bed** 加活動床(100x200cm)安排。



京都：日航公主大飯店 (Nikko Princess Hotel)

位在繁華的四条通，距地鐵烏丸線四条駅僅 5 分鐘路程，沿路上熱鬧的百貨、商店、美食不少，必逛的錦市場也在這，還可通到河原町、祇園、八阪神社等景點。

房間基本資料：

房型 : Superior Floor **面積** : 36-42m²

Twin Bed : 120 x 200 cm * 2 床

DBL Bed : 160 x 200 cm * 1 床(房型較小 32m²)

三人房 : 酒店無正式三人房，將以 **Twin Bed** 加活動床(100x180cm)安排。



大阪：帝國大飯店 (Imperial Hotel Osaka)

位於 Okawa 河邊，距離市中心 5 公里，周圍有日本環球影城、天保山水族館和大阪城堡。酒店內設大型康樂俱樂部，室內泳池和多功能房。

房間基本資料：

房型 : Standard Room **面積** : 30m²

Twin Bed : 105 x 205 cm * 2 床

DBL Bed : 160 x 205 cm * 1 床

三人房 : 酒店無正式三人房，將以 **Twin Bed** 加活動床(95x190cm)安排。



大阪：日航大飯店 (Nikko Hotel Osaka)

設備豪華大酒店，位於大阪市中央商業購物區，飯店前方就是綠樹成蔭 Mido-suji 大道，是大阪市內主要道路，距心齋橋、道頓堀、日本橋等熱門景點更是近在咫尺。

房間基本資料：

房型： Standard Room 面積： 24-31m²

Twin Bed： 120 x 200 cm * 2 床

DBL Bed： 160 x 200 cm * 1 床(房型較小 20-24m²)

三人房：酒店無正式三人房，將以 Twin Bed 加活動床(110x190cm)安排。



- 京都風味會席料理



- 特選近江牛 A5 等級鐵板燒



- 精選京都名物"名代豬排飯" (京都推薦美食)

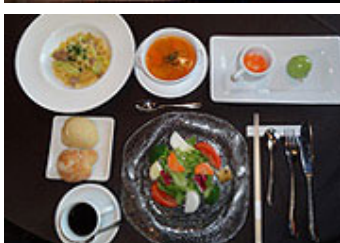

- 意大利套餐



- 京都定食早餐



- 京都鯛魚茶泡飯套餐



- 正宗幕之內便當(東京車站自由選購)



- 豪華海鮮丼(東京車站自由選購)

- **此行程適合我參加嗎？**

- 此行程無年齡限制，但為品質考量，恕不接受 2 歲以下小孩報名。
- 因輪椅通道設施有限，使用輪椅的貴賓可能需放棄部分景點，到指定地點和團體會合。
- 此行程步行時間較多，建議貴賓考量自身體力，量力而為。

- **證件：**

- 護照須有自行程結束後 6 個月以上的效期，及至少 2 頁標有「Visas」的空白頁。
- 出行時請務必攜帶報名時提供的證件，避免影響行程中的相關預訂。
- 建議準備二份護照影印本，一份隨身攜帶，一份另置，以備不時之需。
- 請於出發前確認是否需要辦理日本簽證

- **安全考量：**

- 無論到任何地方旅行，安全是首要考量，我們會密切關注每個目的地安全信息。
- 若受天候等不可抗力因素影響而有安全性之疑慮時，我們將會依實際狀況適度調整行程。

- **行李：**

- 新幹線的置物空間有限，請準備小件行李打包兩天一夜的隨身衣物，並將其他大件行李交由導遊寄往關西的飯店。

- 住宿：
 - 全程酒店皆以雙床房(Twin Room)安排，若有特殊需求，如：一大床房(DBL Room)或三人房(Triple Room)，請提前告知超值旅遊客服。
 - 全程有一晚和室榻榻米酒店，無法提供洋式床房間。
 - 日本的酒店皆無正式三人房，若有需求時，將依各酒店現有設備做特殊安排。
- 特殊飲食：
 - 特殊飲食需求，請提前告知，我們將盡最大努力為您安排。但因食材有限，請恕無法提供猶太教或清真飲食等。
- 導覽語言：
 - 為品質考量，中文(Mandarin)團無法使用其他語言為您解說或翻譯。

2019 出發日期	Tour only (不含機票) 機票費用依出發地、季節、機位及航空公司促銷等因素而異 (國際航線約 \$900 起)	
	兩人 or 三人房 /每人	單人房 /每人
01/25 - 03/15	\$1999+機票	\$2849+機票
03/16 - 04/30	\$2350+機票	\$3500+機票
05/01 - 09/25	\$1999+機票	\$2849+機票
09/26 - 11/30	\$2350+機票	\$3500+機票
12/01 - 12/26	\$1999+機票	\$2849+機票

- 以上參考費用以美金計算(小費另計)，加拿大出發貴賓需以當時匯率換算成加幣支付款項。
- 日本政府計畫 10 月調漲消費稅，若確定執行時，團費將做微調整。
- 航班安排：抵達 NRT 機場(時間 12:30pm – 6:00pm)，或 HND 機場(時間 11:00am – 7:30pm)；離開 KIX 機場(時間 9:00am – 7:00pm)，或 ITM 機場(時間 7:50am – 2:45pm)。
 - 超值旅遊可為您安排最適當的航班，您可指定航空公司、升等、或提前劃位等...費用另計。
 - 貴賓亦可自行安排：請配合以上抵達/離開機場的時間。如無法配合，請自行自費前往指定地點會合，如有損失行程，恕無法彌補。



飛揚假期 Felex Holidays
 Tel : 604-961-6619 www.FelexLiu.com felex6@gmail.com